

イベントの申し込み方法

- ・ホームページまたはファックスにてお申し込みください。（電話による受付は致しません）
- ・申込期間は、開催月の前月の1日から開催日の1週間前の正午までです。期日前に申し込まれるとお断りする場合があります。（例）10月29日に実施する「竹あかりを作ろう」の場合、9月1日から申し込みます。
- ・先着ではありません。応募者多数の場合は抽選し、当否の結果を連絡いたします。

<ホームページの場合>

- ① 下記「お問い合わせ」欄にあるQRコードからホームページにアクセスしてください。
 - ② トップページを下にスクロールし、「行事・イベントのお申し込み方法」またはイベントカレンダー下部中央のボタンを選んでください。
 - ③ 行事・イベントのお申し込み方法のページ内にある「1. 行事・イベントのお申し込みフォーム」のリンクを選んでください。
 - ④ 行事・イベントのお申し込みフォーム（入力画面）内の「行事名（希望日時）」、「参加者全員のお名前と年齢」等の必須項目をすべて入力し、「入力内容の確認」ボタンを選んでください。
- ※行事名に希望日時の記入がない場合、「どの日時でも参加できる」と判断させていただきます。
- ⑤ 入力内容に間違いが無ければ、「送信」ボタンを選んでください。
 - ⑥ 送信後、入力していただいたメールアドレスに受付完了メールが届きます。届かない場合は、お問い合わせ先にご連絡ください。

<ファックスの場合>

下記の注意事項を確認のうえ、参加を希望するイベント名（希望日時）・参加者全員の名前（小学生以下の方は保護者名）、ふりがな、年齢と、代表者の住所、電話番号、FAX番号を記入し、079-269-1270宛にファックスしてください。

注意事項

- ・基本的に、小学生以下は保護者同伴です。屋外等で活動するイベントは保護者の方や対象年齢未満の方も保険代として参加費が発生いたします。
- ・イベント当日、兵庫県南西部に気象警報が発令されている場合は、イベントを中止する旨を当日の8時30分までにホームページにてご連絡いたします。

お願い

- ・物作りのイベントにお申し込みをされる場合は、参加する方（参加費が発生します）と同伴の方（参加費が発生しません）が分かるようにお申し込みください。
- ・やむなくキャンセルされる場合は、早めにご連絡ください。
- ・当日の活動写真を広報に使用することがあります。不都合のある方は、お申し出ください。

お問い合わせ

姫路市自然観察の森 〒671-2233 姫路市太市中 915 番地 6

TEL：079-269-1260 FAX：079-269-1270

HP：<https://www.h-shizenkansatsu.jp/>



森のめぐみ

姫路市自然観察の森 情報紙
2023年 秋号

10月～12月に見られる森の様子です。
紅葉や秋にしか咲かない花、遠い地からやって来る野鳥など様々な様子が見えますよ。



ススキ



リンドウ



ノジギク



センブリ



フユザクラ



サザンカ



コノシメトンボ

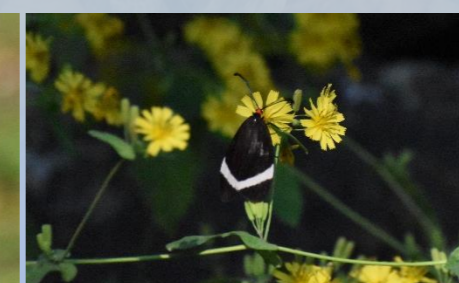

ヤクシソウとホタルガ

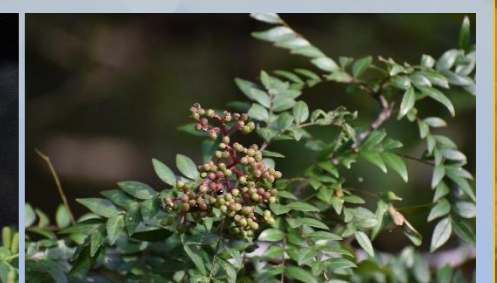

イヌザンショウの実

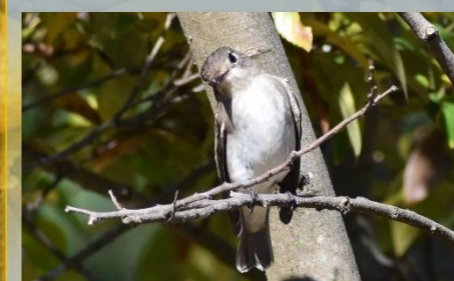

コサメビタキ



ジョウビタキ



ミサゴ

私たちは、SDGsの取り組みに賛同し、取り組んでいます。

神姫バスグループ共同事業体

代表団体 神姫トラストホープ株式会社



10月森のフシギさがし			
森にはフシギがいっぱい。落ち葉にドングリや赤い木の実。いろいろな発見ができますよ。 (必ず希望日を明記してください。)			
日時	10月1日(日) 10:00~12:00		
対象	4歳以上	定員	20人
参加費	ひとり300円	雨天時	小雨決行

ハーバリウム教室			
ガラス瓶にドライフラワーや飾りを入れて、オイルを注ぐと透明感あふれるインテリアの完成です。 (必ず希望日を明記してください。)			
日時	10月8日(日)/28日(土) 10:00~11:30		
対象	小学生以上	定員	各回15人
参加費	ひとり1,500円	雨天時	雨天決行

11月おやこ森あそび			
おやこで森を大ぼうけん。みつけたよ、さわったよ、きこえたよ、みんなで自然あそびを楽しもう。工作や絵本の時間もあるよ。 (必ず希望日を明記してください。)			
日時	11月5日(日) 10:00~12:00		
対象	3歳以上	定員	10組
参加費	ひとり300円	雨天時	雨天時室内

11月バードウォッチング入門			
双眼鏡や図かんの使い方を練習して、野鳥観察をしてみましょう。双眼鏡の貸し出しもあります。 (必ず希望日を明記してください。)			
日時	11月11日(土) 9:50~12:00		
対象	小学生以上	定員	12人
参加費	ひとり300円	雨天時	小雨決行

フラワーアクセサリ			
ワイヤーで作った花びらにマニキュアで膜を作ってフラワーアクセサリを作ります。			
日時	12月2日(土) 10:00~12:00		
対象	小学3年生以上	定員	15人
参加費	ひとり1,500円	雨天時	雨天決行

12月森のフシギさがし			
森にはフシギがいっぱい。冬の寒さに負けられないために森が準備している様子を観察してみましょう。いろいろな発見ができますよ。 (必ず希望日を明記してください。)			
日時	12月3日(日) 10:00~12:00		
対象	4歳以上	定員	20人
参加費	ひとり300円	雨天時	小雨決行

10月バードウォッチング入門			
双眼鏡や図かんの使い方を練習して、野鳥観察をしてみましょう。双眼鏡の貸し出しもあります。 (必ず希望日を明記してください。)			
日時	10月14日(土) 9:50~12:00		
対象	小学生以上	定員	12人
参加費	ひとり300円	雨天時	小雨決行

森の恵みでアートしよう			
森の木の枝や葉っぱに実など、自然の素材を使って素敵な作品を作ります。			
日時	10月15日(日) 10:00~12:00		
対象	小学生以上	定員	20人
参加費	ひとり500円	雨天時	雨天決行

森の保全体験(第1回)			
全4回の保全体験を通して森林や森づくりに対する理解や関心につなげる活動です。 (必ず希望日を明記してください。)			
日時	11月12日(日) 9:00~12:30/13:00~16:00		
対象	高校生以上	定員	10人
参加費	無料	雨天時	雨天中止



森の保全体験の様子

12月バードウォッチング入門			
双眼鏡や図かんの使い方を練習して、野鳥観察をしてみましょう。双眼鏡の貸し出しもあります。 (必ず希望日を明記してください。)			
日時	12月9日(土) 9:50~12:00		
対象	小学生以上	定員	12人
参加費	ひとり300円	雨天時	小雨決行

12月ぶらりウォーキング			
森林浴で心も体もリフレッシュ。冬の森をガイドと一緒に歩きましょう。季節の見どころもたくさん紹介します。 (必ず希望日を明記してください。)			
日時	12月16日(土) 10:00~12:00		
対象	大人(2km程度歩行可能な方)	定員	20人
参加費	ひとり300円	雨天時	小雨決行

10月ぶらりウォーキング			
森林浴で心も体もリフレッシュ。実りの秋を迎えた森をガイドと一緒に歩きましょう。季節の見どころもたくさん紹介します。 (必ず希望日を明記してください。)			
日時	10月21日(土) 10:00~12:00		
対象	大人(2km程度歩行可能な方)	定員	20人
参加費	ひとり300円	雨天時	小雨決行



森の恵みでアートしようの様子

11月ぶらりウォーキング			
森林浴で心も体もリフレッシュ。冬の備えをしている森をガイドと一緒に歩きましょう。季節の見どころもたくさん紹介します。 (必ず希望日を明記してください。)			
日時	11月18日(土) 10:00~12:00		
対象	大人(2km程度歩行可能な方)	定員	20人
参加費	ひとり300円	雨天時	小雨決行

草木染教室			
森の恵みを使って草木染めにチャレンジします。木の実を使ってエコバッグを青く染めてみましょう。			
日時	11月19日(日) 9:30~12:00		
対象	小学生以上	定員	15人
参加費	ひとり1,000円	雨天時	雨天決行



ミニ門松をつくろうの様子

ミニ門松をつくろう			
竹材を使って、世界に一つしかないミニ門松を作ってみましょう。1つの申し込みにつき、1対(2個の門松)を作ります。 (作成する門松の対数を明記してください。)			
日時	12月17日(日) 10:00~12:00		
対象	小学3年生以上	定員	15人
参加費	1対1,500円	雨天時	雨天決行

木工クラフト教室 カレンダー編			
ノコギリを使って木材をサイコロ型に加工して、置き型日めくりカレンダーを作ります。			
日時	10月22日(日) 10:00~12:00		
対象	小学3年生以上	定員	10人
参加費	ひとり1,500円	雨天時	雨天決行

竹あかりを作ろう			
電動ドリルを使って竹に穴をあけます。世界に一つだけの竹あかりを作ります。			
日時	10月29日(日) 10:00~12:00		
対象	小学3年生以上	定員	10人
参加費	ひとり1,500円	雨天時	雨天決行

自然の中であそび隊			
自然の中であそびましょう。あそびの中から新しい発見があるかも。			
日時	11月25日(土) 10:00~12:00		
対象	概ね4歳以上	定員	10組
参加費	ひとり300円	雨天時	雨天時室内



草木染教室の様子

ボタニカルキャンドルをつくろう			
ドライフラワーを使って見た目もかわいい手作りのキャンドルを作ります。			
日時	12月23日(土) 10:00~12:30		
対象	小学生以上	定員	15人
参加費	ひとり2,000円	雨天時	雨天決行



ボタニカルキャンドルをつくろうの様子

森の腹話術&マジックショー			
ネイチャーセンターで腹話術とマジックのショーをしているよ。アツとおどろくフシギなショーを家族で楽しみましょう。			
対象	どなたでも	定員	なし
参加費	無料	雨天時	雨天決行
日程	【10月】15日(日)	【11月】5日(日)	【12月】3日(日)
時間	11時30分~12時30分(予約不要)		



自然の中であそび隊の様子

ロープで木登り体験(ツリーイング)			
ロープを使って木登りにチャレンジ！木の上から見える晩秋の景色を楽しんでみよう。 (必ず希望日を明記してください。)			
日時	11月25日(土) 11:00~13:30/15:00~		
対象	6歳以上	定員	各回6人
参加費	ひとり2,500円	雨天時	雨天中止



メリークリスマス みんなであそぼの様子

メリークリスマス みんなであそぼ			
森のクリスマス会だよ！！サンタさんからのプレゼントを使って、工作やゲームをしてあそびましょう。			
日時	12月24日(日) 10:00~12:00		
対象	2歳以上	定員	20人
参加費	ひとり300円	雨天時	小雨決行

森のかみしばい			
森にあそびに来たら、紙芝居が待っているよ！小さなお子様から大人まで楽しめる紙芝居をたくさん用意してお待ちしています。			
対象	どなたでも	定員	なし
参加費	無料	雨天時	雨天決行
日程	【10月】8日(日)	【11月】12日(日)/26日(日)	【12月】10日(日)
時間	それぞれ10時~14時に開催しています。お好きな時間にお越しください(予約不要)		

クリスマスリースをつくろう			
落ち葉や木の実を使って、オリジナルのクリスマスリースを作ります。			
日時	11月26日(日) 10:00~12:00		
対象	小学生以上	定員	20人
参加費	ひとり500円	雨天時	雨天決行



クリスマスリースをつくろうの様子

年末年始のお知らせ

日頃より格別のご高配を賜り、誠にありがとうございます。
誠に勝手ながら、下記の期間を年末年始の休館とさせていただきます。

2023年

12/28

2024年

1/4