

イベントの申し込み方法

- ・ホームページまたはファックスにてお申し込みください。（電話による受付は致しません）
- ・申込期間は、開催月の前月の1日から開催日の1週間前の正午までです。期日前に申し込まれるとお断りする場合があります。
- ・先着ではありません。応募者多数の場合は抽選し、当否の結果を連絡いたします。

<ホームページの場合>

- ① 下記「お問い合わせ」欄にあるQRコードからホームページにアクセスしてください。
 - ② トップページを下にスクロールし、「行事・イベントのお申し込み方法」を選んでください。
 - ③ 行事・イベントのお申し込み方法のページ内にある「1. 行事・イベントのお申し込みフォーム」のリンクを選んでください。
 - ④ 行事・イベントのお申し込みフォーム（入力画面）内の「行事名（希望日時）」、「参加者全員のお名前と年齢」等の必須項目をすべて入力し、「入力内容の確認」ボタンを選んでください。
- ※行事名に希望日時の記入がない場合、「どの日時でも参加できる」と判断させていただきます。
- ⑤ 入力内容に間違いが無ければ、「送信」ボタンを選んでください。
 - ⑥ 送信後、入力していただいたメールアドレスに受付完了メールが届きます。届かない場合は、お問い合わせ先にご連絡ください。

<ファックスの場合>

下記の注意事項を確認のうえ、参加を希望するイベント名（希望日時）・参加者全員の名前、ふりがな、年齢と、代表者の住所、電話番号、FAX番号を記入し、079-269-1270宛にファックスしてください。

注意事項

- ・基本的に、小学生以下は保護者同伴です。屋外等で活動するイベントは保護者の方や対象年齢未満の方も保険代として参加費が発生いたします。
- ・イベント当日、兵庫県南西部に気象警報が発令されている場合は、イベントを中止する旨を当日の8時30分までにホームページにてご連絡いたします。

お願い

- ・物作りのイベントにお申し込みをされる場合は、参加する方（参加費が発生します）と同伴の方（参加費が発生しません）が分かるようにお申し込みください。
- ・やむなくキャンセルされる場合は、早めにご連絡ください。
- ・当日の活動写真を広報に使用することがあります。不都合のある方は、お申し出ください。

お問い合わせ

姫路市自然観察の森 〒671-2233 姫路市太市中 915 番地 6

TEL：079-269-1260 FAX：079-269-1270

HP：<https://www.h-shizenkansatsu.jp/>



森のめぐみ

姫路市自然観察の森 情報紙
2024年 春号

4月～6月に見られる森の様子です。
春に咲く花や、チョウチョやトンボにキノコなど様々な生き物の様子を見られますよ。



エゴノキの花



カナメモチの花



キリの花



コナラ（どんぐりの木）の花



ネジキの花



コゲラ



ジャコウアゲハ

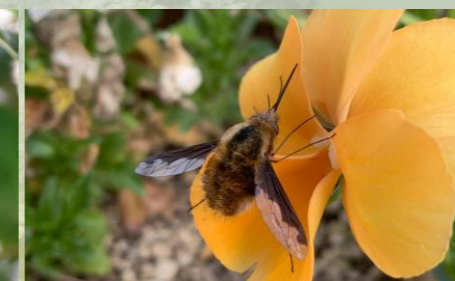

ヒロウドツリアブ



ベニシジミ



タバサナエ



ニホンアカガエルの幼体



キノコ（ノウタケ）

私たちは、SDGsの取り組みに賛同し、取り組んでいます。
神姫バスグループ共同事業体
代表団体 神姫トラストホープ株式会社



4月

※申込期間は、3月1日から開催日の1週間前の正午まで。

5月

※申込期間は、4月1日から開催日の1週間前の正午まで。

6月

※申込期間は、5月1日から開催日の1週間前の正午まで。

4月ぶらりウォーキング

森林浴で心も体もリフレッシュ。暖かくなってきた森をガイドと一緒に歩きましょう。この季節ならではの見どころもたくさん紹介します。
(必ず希望月を明記してください。)

| | | | |
|-----|---------------------|-----|------|
| 日時 | 4月4日(木) 10:00~12:00 | | |
| 対象 | 大人(2km程度歩行可能な方) | 定員 | 20人 |
| 参加費 | ひとり300円 | 雨天時 | 小雨決行 |



森のフシギさがしの様子

5月ぶらりウォーキング

森林浴で心も体もリフレッシュ。若葉が萌える森をガイドと一緒に歩きましょう。この季節ならではの見どころもたくさん紹介します。
(必ず希望月を明記してください。)

| | | | |
|-----|---------------------|-----|------|
| 日時 | 5月2日(木) 10:00~12:00 | | |
| 対象 | 大人(2km程度歩行可能な方) | 定員 | 20人 |
| 参加費 | ひとり300円 | 雨天時 | 小雨決行 |

5月コケ玉作り

土をコネコネ、コケをベタベタ。作り方はとってもカンタン! 完成したコケ玉はお家でインテリアとしてかざれます。
(必ず希望月を明記してください。)

| | | | |
|-----|---------------------|-----|------|
| 日時 | 5月4日(土) 10:00~11:30 | | |
| 対象 | 小学生以上 | 定員 | 15人 |
| 参加費 | ひとり1,500円 | 雨天時 | 雨天決行 |

ポタニカルキャンドルを作ろう

ドライフラワーを使って見た目もかわいいキャンドルをつくりましょう。

| | | | |
|-----|---------------------|-----|------|
| 日時 | 6月1日(土) 10:00~12:00 | | |
| 対象 | 小学生以上 | 定員 | 15人 |
| 参加費 | ひとり2,000円 | 雨天時 | 雨天決行 |

6月森のフシギさがし

森にはフシギがいっぱい。森の中にかくれている「たからもの」をさがしにみんなで森をたんけんしてみよう。
(必ず希望月を明記してください。)

| | | | |
|-----|---------------------|-----|------|
| 日時 | 6月2日(日) 10:00~12:00 | | |
| 対象 | 4歳以上 | 定員 | 20人 |
| 参加費 | ひとり300円 | 雨天時 | 小雨決行 |

ハーバリウム教室

ガラス瓶にドライフラワーや飾りを入れて、オイルを注ぐと透明感あふれるインテリアの完成です。
(必ず希望月を明記してください。)

| | | | |
|-----|------------------------------|-----|------|
| 日時 | 4月6日(土) / 21日(日) 10:00~11:30 | | |
| 対象 | 小学生以上 | 定員 | 15人 |
| 参加費 | ひとり1,500円 | 雨天時 | 雨天決行 |

4月森のフシギさがし

森にはフシギがいっぱい。あたたかくなってきたら花がさいたり虫がでてきたりします。みんなで森をたんけんしてみよう。
(必ず希望月を明記してください。)

| | | | |
|-----|---------------------|-----|------|
| 日時 | 4月7日(日) 10:00~12:00 | | |
| 対象 | 4歳以上 | 定員 | 20人 |
| 参加費 | ひとり300円 | 雨天時 | 小雨決行 |

5月おやこ森あそび

おやこで森を大ぼうけん。みつけたよ、さわったよ、きこえたよ、みんなで自然あそびを楽しもう。
(必ず希望月を明記してください。)

| | | | |
|-----|---------------------|-----|-------|
| 日時 | 5月5日(日) 10:00~12:00 | | |
| 対象 | 3歳以上 | 定員 | 10組 |
| 参加費 | ひとり300円 | 雨天時 | 雨天時室内 |



バードウォッチング入門の様子

6月ぶらりウォーキング

森林浴で心も体もリフレッシュ。深緑の広がる森をガイドと一緒に歩きましょう。この季節ならではの見どころもたくさん紹介します。
(必ず希望月を明記してください。)

| | | | |
|-----|---------------------|-----|------|
| 日時 | 6月6日(木) 10:00~12:00 | | |
| 対象 | 大人(2km程度歩行可能な方) | 定員 | 20人 |
| 参加費 | ひとり300円 | 雨天時 | 小雨決行 |

6月バードウォッチング入門

双眼鏡や図かんの使い方を練習して、野鳥観察をしてみましよう。双眼鏡の貸し出しもあります。
(必ず希望月を明記してください。)

| | | | |
|-----|--------------------|-----|------|
| 日時 | 6月8日(土) 9:50~12:00 | | |
| 対象 | 小学生以上 | 定員 | 12人 |
| 参加費 | ひとり300円 | 雨天時 | 小雨決行 |

4月バードウォッチング入門

双眼鏡や図かんの使い方を練習して、野鳥観察をしてみましよう。双眼鏡の貸し出しもあります。
(必ず希望月を明記してください。)

| | | | |
|-----|---------------------|-----|------|
| 日時 | 4月13日(土) 9:50~12:00 | | |
| 対象 | 小学生以上 | 定員 | 12人 |
| 参加費 | ひとり300円 | 雨天時 | 小雨決行 |

ワイヤークラフト教室

ワイヤーをペンチで曲げて花や鳥などの形を作りガーデンピックやガーランドを作ります。
(必ず希望月を明記してください。)

| | | | |
|-----|-------------------------------|-----|-------|
| 日時 | 4月14日(日) / 28日(日) 10:00~12:00 | | |
| 対象 | 小学3年生以上 | 定員 | 各回10人 |
| 参加費 | ひとり1,500円 | 雨天時 | 雨天決行 |



木工クラフト教室(時計編)の様子

5月バードウォッチング入門

双眼鏡や図かんの使い方を練習して、野鳥観察をしてみましよう。双眼鏡の貸し出しもあります。
(必ず希望月を明記してください。)

| | | | |
|-----|---------------------|-----|------|
| 日時 | 5月11日(土) 9:50~12:00 | | |
| 対象 | 小学生以上 | 定員 | 12人 |
| 参加費 | ひとり300円 | 雨天時 | 小雨決行 |

6月コケ玉作り

土をコネコネ、コケをベタベタ。作り方はとってもカンタン! 完成したコケ玉はお家でインテリアとしてかざれます。
(必ず希望月を明記してください。)

| | | | |
|-----|---------------------|-----|------|
| 日時 | 6月9日(日) 10:00~11:30 | | |
| 対象 | 小学生以上 | 定員 | 15人 |
| 参加費 | ひとり1,500円 | 雨天時 | 雨天決行 |

梅雨時のいきものウォッチング

年に一度の大調査! ホタル池にはどんな水生生物がいるかな。

| | | | |
|-----|----------------------|-----|------|
| 日時 | 6月15日(土) 10:00~12:00 | | |
| 対象 | 小学生以上 | 定員 | 20人 |
| 参加費 | ひとり300円 | 雨天時 | 小雨決行 |

4月ロープで木登り体験(ツリーイング)

ロープを使って木登りにチャレンジ! 木の上から見える春の景色を楽しんでみよう。
(必ず希望月を明記してください。)

| | | | |
|-----|-------------------------------|-----|------|
| 日時 | 4月20日(土) 11:00~/13:30~/15:00~ | | |
| 対象 | 6歳以上 | 定員 | 各回6人 |
| 参加費 | ひとり2,500円 | 雨天時 | 雨天中止 |

ウッドバーニング

電気ゴテでウッドプレートに文字やイラストを描いてみましょう。オシャレなインテリアの完成です。

| | | | |
|-----|----------------------|-----|------|
| 日時 | 4月27日(土) 10:00~12:00 | | |
| 対象 | 小学3年生以上 | 定員 | 6人 |
| 参加費 | ひとり1,000円 | 雨天時 | 雨天決行 |

木工クラフト教室(時計編)

木の実や枝などの自然素材を使った時計作りにチャレンジ!

| | | | |
|-----|----------------------|-----|------|
| 日時 | 5月12日(日) 10:00~12:00 | | |
| 対象 | 小学3年生以上 | 定員 | 15人 |
| 参加費 | ひとり1,500円 | 雨天時 | 雨天決行 |

5月竹馬づくり

ノコギリなどの工具を使って竹馬を作ってみましよう。完成したら、乗って・遊んでみましょう。
(必ず希望月を明記してください。)

| | | | |
|-----|----------------------|-----|------|
| 日時 | 5月18日(土) 10:00~12:00 | | |
| 対象 | 小学生以上 | 定員 | 20人 |
| 参加費 | ひとり1,000円 | 雨天時 | 雨天決行 |

ワイヤークラフト教室

ワイヤーをペンチで曲げて花や鳥などの形を作りガーデンピックやガーランドを作ります。
(必ず希望月を明記してください。)

| | | | |
|-----|----------------------|-----|------|
| 日時 | 6月16日(日) 10:00~12:00 | | |
| 対象 | 小学3年生以上 | 定員 | 10人 |
| 参加費 | ひとり1,500円 | 雨天時 | 雨天決行 |



梅雨時のいきものウォッチングの様子

森の腹話術&マジックショー

ネイチャーセンターで腹話術とマジックのショーをしているよ。アットおどろくフシギなショーを家族で楽しみましよう。

| | | | | | | | |
|----|---------------------|--------|--------|-----|----|-----|------|
| 対象 | どなたでも | 定員 | なし | 参加費 | 無料 | 雨天時 | 雨天決行 |
| 日程 | 【4月】 | 【5月】 | 【6月】 | | | | |
| | 21日(日) | 19日(日) | 16日(日) | | | | |
| 時間 | 11時30分~12時30分(予約不要) | | | | | | |



苔テラリウム教室の様子

苔テラリウム教室

ピンの中に苔を使った小さな世界を作ってみましよう。完成したら、乗って・遊んでみましょう。
(必ず希望月を明記してください。)

| | | | |
|-----|----------------------|-----|------|
| 日時 | 5月19日(日) 10:00~11:30 | | |
| 対象 | 小学生以上 | 定員 | 15人 |
| 参加費 | ひとり1,500円 | 雨天時 | 雨天決行 |

6月竹馬づくり

ノコギリなどの工具を使って竹馬を作ってみましよう。完成したら、乗って・遊んでみましょう。
(必ず希望月を明記してください。)

| | | | |
|-----|----------------------|-----|------|
| 日時 | 6月22日(土) 10:00~12:00 | | |
| 対象 | 小学生以上 | 定員 | 20人 |
| 参加費 | ひとり1,000円 | 雨天時 | 雨天決行 |

竹で風鈴づくり

夏の暑さをまぎらわすため、竹で風鈴を作ってみましよう。完成したらガラスの風鈴とは違う心地よい音がしますよ。

| | | | |
|-----|----------------------|-----|------|
| 日時 | 6月23日(日) 10:00~12:00 | | |
| 対象 | 小学3年生以上 | 定員 | 10人 |
| 参加費 | ひとり1,000円 | 雨天時 | 雨天決行 |

森のかみしばい

森にあそびに来たら、紙芝居が待っているよ! 小さなお子様から大人まで楽しめる紙芝居をたくさん用意してお待ちしています。

| | | | | | | | |
|----|--|--------|----------------|-----|----|-----|------|
| 対象 | どなたでも | 定員 | なし | 参加費 | 無料 | 雨天時 | 雨天決行 |
| 日程 | 【4月】 | 【5月】 | 【6月】 | | | | |
| | 14日(日) / 28日(日) | 26日(日) | 9日(日) / 23日(日) | | | | |
| 時間 | それぞれ10時~14時に開催しています。お好きな時間にお越しください(予約不要) | | | | | | |

5月竹あかりを作ろう

電動ドリルを使って竹に穴をあけます。世界に一つだけの竹あかりを作らましよう。

| | | | |
|-----|----------------------|-----|------|
| 日時 | 5月25日(土) 10:00~12:00 | | |
| 対象 | 小学3年生以上 | 定員 | 10人 |
| 参加費 | ひとり1,500円 | 雨天時 | 雨天決行 |

竹で水鉄砲づくり

ノコギリなどの工具を使って水鉄砲を作ってみましよう。

| | | | |
|-----|----------------------|-----|------|
| 日時 | 5月26日(日) 10:00~11:00 | | |
| 対象 | 小学生以上 | 定員 | 10人 |
| 参加費 | ひとり1,000円 | 雨天時 | 雨天決行 |

キノコ観察会

魅惑のキノコの世界へようこそ。キノコの先生と一緒にみんなで魅力あふれるキノコを知りつくそう。

| | | | |
|-----|---------------------|-----|------|
| 日時 | 6月29日(土) 9:30~14:00 | | |
| 対象 | 小学生以上 | 定員 | 20人 |
| 参加費 | ひとり1,000円 | 雨天時 | 雨天決行 |

木工クラフト教室(貯金箱編)

電動糸ノコギリやドリル、金づちなどの道具を使って小鳥の貯金箱を作ってみましよう。普段あまり使わない道具を使って工作を楽しみましよう。

| | | | |
|-----|----------------------|-----|------|
| 日時 | 6月30日(日) 10:00~12:00 | | |
| 対象 | 小学3年生以上 | 定員 | 5人 |
| 参加費 | ひとり1,500円 | 雨天時 | 雨天決行 |