

イベントの申し込み方法

- ・ホームページまたはファックスにてお申し込みください。（電話による受付は致しません）
- ・申込期間は、開催月の前月の1日から開催日の1週間前の正午までです。期日前に申し込まれるとお断りする場合があります。
- ・先着順ではありません。応募者多数の場合は抽選し、当落の結果を連絡いたします。

<ホームページの場合>

- ① 下記「お問い合わせ」欄にあるQRコードまたはアドレスからホームページにアクセスしてください。
 - ② トップページを下にスクロールし、「行事・イベントのお申し込み方法」を選んでください。
 - ③ 行事・イベントのお申し込み方法のページ内にある「1. 行事・イベントのお申し込みフォーム」のリンクを選んでください。
 - ④ 行事・イベントのお申し込みフォーム（入力画面）内の「行事名（希望日時）」、「参加者全員のお名前と年齢」等の必須項目をすべて入力し、「入力内容の確認」ボタンを選んでください。
- ※行事名に希望日時の記入がない場合、「どの日時でも参加できる」と判断させていただきます。
- ⑤ 入力内容に間違いが無ければ、「送信」ボタンを選んでください。
 - ⑥ 送信後、入力していただいたメールアドレスに受付完了メールが届きます。届かない場合は、お問い合わせ先にご連絡ください。

<ファックスの場合>

下記の注意事項を確認のうえ、参加を希望するイベント名（希望日時）・参加者全員の名前、ふりがな、年齢と、代表者の住所、電話番号、FAX番号を記入し、079-269-1270宛にファックスしてください。

注意事項

- ・基本的に、小学生以下は保護者同伴です。屋外等で活動するイベントは保護者の方や対象年齢未満の方も保険代として参加費が発生いたします。
- ・イベント当日、兵庫県南西部に警報が発令されている場合は、イベントを中止する旨を当日の8時30分までにホームページにてご連絡いたします。

お願い

- ・物作りのイベントにお申し込みをされる場合は、参加する方（参加費が発生します）と同伴の方（参加費が発生しません）が分かるようにお申し込みください。
- ・やむなくキャンセルされる場合は、早めにご連絡ください。
- ・当日の活動写真を広報に使用することがあります。不都合のある方は、お申し出ください。

お問い合わせ

姫路市自然観察の森 〒671-2233 姫路市太市中 915 番地 6

TEL：079-269-1260 FAX：079-269-1270

HP：<https://www.h-shizenkansatsu.jp/>



森のめぐみ

姫路市自然観察の森 情報紙
2024年 秋号

10月～12月に見られる森の様子です。
紅葉や秋にしか咲かない花、遠い地からやって来る野鳥など様々な様子が見えますよ。

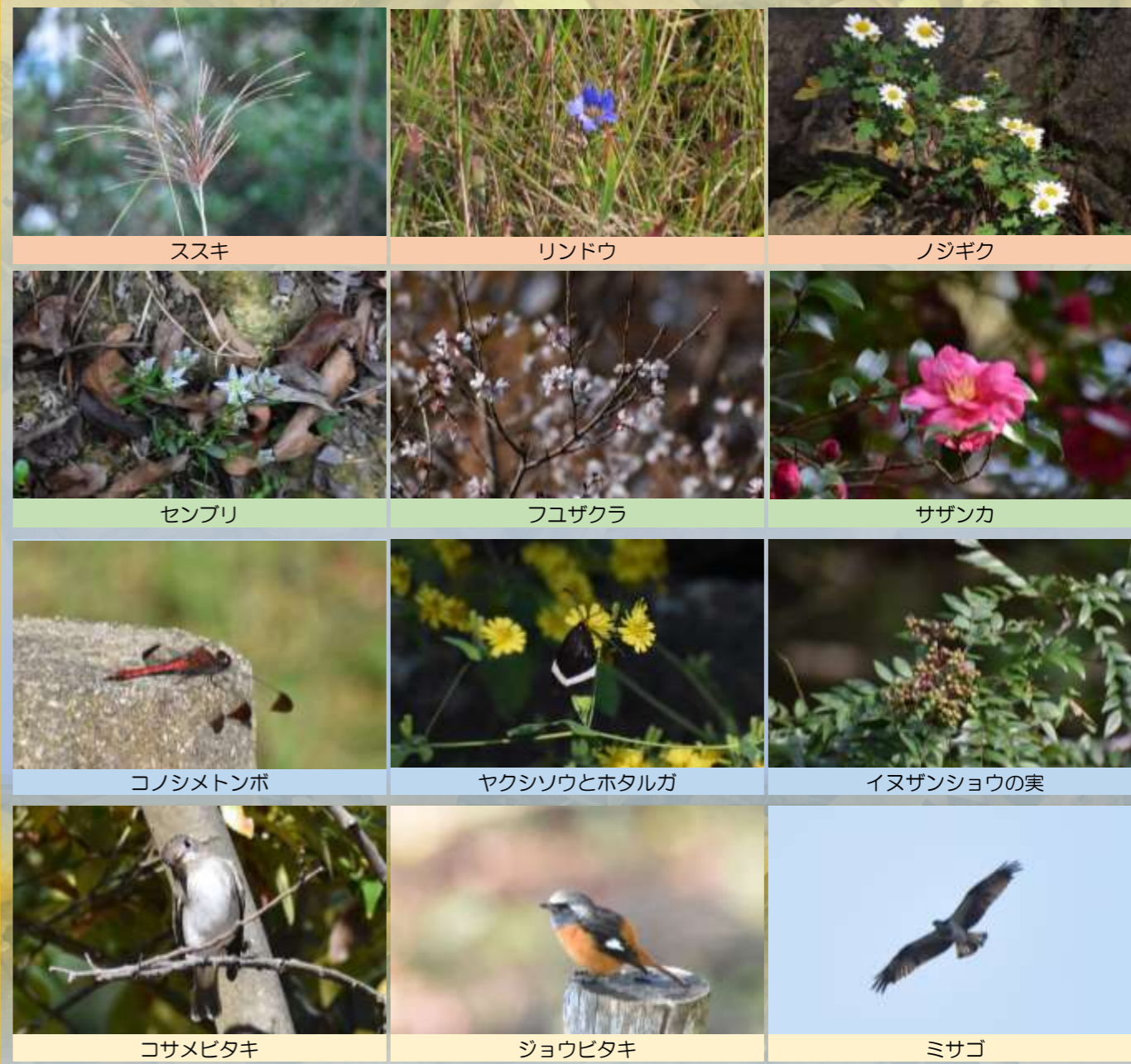

私たちは、SDGsの取り組みに賛同し、取り組んでいます。
神姫バスグループ共同事業体
代表団体 神姫トラストホープ株式会社



10月

※申込期間は、9月1日から開催日の1週間前の正午まで。

11月

※申込期間は、10月1日から開催日の1週間前の正午まで。

12月

※申込期間は、11月1日から開催日の1週間前の正午まで。

10月ぶらりウォーキング

森林浴で心も体もリフレッシュ。爽やかな秋を迎えた森をガイドと一緒に歩きましょう。この季節ならではの見どころもたくさん紹介します。
(必ず希望月を明記してください。)

日時	10月3日(木)	10:00~12:00
対象	大人(2km程度歩行可能な方)	定員 20人
参加費	ひとり300円	雨天時 小雨決行

苔テラリウム教室

ビンの中に苔を使った小さな世界を作ってみましょう。はじめてでもカンタンに作れます!

日時	10月5日(土)	10:00~11:30
対象	小学生以上	定員 15人
参加費	ひとり1,500円	雨天時 雨天決行

自然の中であそび隊

自然の中でおもいっきりあそびましょう。あそびの中から新しい発見があるかも。

日時	11月2日(土)	10:00~12:00
対象	概ね4歳以上	定員 10組20人
参加費	ひとり300円	雨天時 雨天時室内

11月おやこ森あそび

おやこで森を大ぼうけん。みつけたよ、さわったよ、きこえたよ、みんなで自然あそびや絵本、クラフトに親しまおう。
(必ず希望月を明記してください。)

日時	11月3日(日)	10:00~12:00
対象	3歳以上	定員 10組20人
参加費	ひとり300円	雨天時 雨天時室内

12月森のフシギさがし

森にはフシギがいっぱい。冬の寒さに負けないために森が準備している様子を観察してみましょう。
(必ず希望月を明記してください。)

日時	12月1日(日)	10:00~12:00
対象	4歳以上	定員 20人
参加費	ひとり300円	雨天時 小雨決行



10月森のフシギさがし

森にはフシギがいっぱい。森の中にかくれている「たからもの」をさがしにみんなで森をたんけんしてみよう。
(必ず希望月を明記してください。)

日時	10月6日(日)	10:00~12:00
対象	4歳以上	定員 20人
参加費	ひとり300円	雨天時 小雨決行

10月バードウォッチング入門

双眼鏡や図かんの使い方を練習して、野鳥観察をしてみましょう。双眼鏡の貸し出しもあります。
(必ず希望月を明記してください。)

日時	10月12日(土)	9:50~12:00
対象	小学生以上	定員 18人
参加費	ひとり300円	雨天時 小雨決行



12月ぶらりウォーキング

森林浴で心も体もリフレッシュ。冬の森をガイドと一緒に歩きましょう。季節の見どころもたくさん紹介します。
(必ず希望月を明記してください。)

日時	12月5日(木)	10:00~12:00
対象	大人(2km程度歩行可能な方)	定員 20人
参加費	ひとり300円	雨天時 小雨決行

木工クラフト教室 木の時計

時計盤となる木材に木の葉や枝などの自然素材をはりつけたり、絵をかくてオリジナルの時計作りチャレンジ!

日時	12月7日(土)	10:00~11:30
対象	小学3年生以上	定員 15人
参加費	ひとり1,500円	雨天時 雨天決行

ハーバリウム教室

ガラス瓶にドライフラワーや飾りを入れて、オイルを注ぐと透明感あふれるインテリアの完成です。

日時	10月13日(日)	10:00~11:30
対象	小学生以上	定員 15人
参加費	ひとり1,500円	雨天時 雨天決行



11月ぶらりウォーキング

森林浴で心も体もリフレッシュ。冬の備えをしている森をガイドと一緒に歩きましょう。季節の見どころもたくさん紹介します。
(必ず希望月を明記してください。)

日時	11月7日(木)	10:00~12:00
対象	大人(2km程度歩行可能な方)	定員 20人
参加費	ひとり300円	雨天時 小雨決行

11月バードウォッチング入門

双眼鏡や図かんの使い方を練習して、野鳥観察をしてみましょう。双眼鏡の貸し出しもあります。
(必ず希望月を明記してください。)

日時	11月9日(土)	9:50~12:00
対象	小学生以上	定員 18人
参加費	ひとり300円	雨天時 小雨決行

木工クラフト教室 カレンダー

ノコギリを使って木材をサイコロ型に加工し、置き型日めくりカレンダーを作りましょう。

日時	12月8日(日)	10:00~12:00
対象	小学3年生以上	定員 10人
参加費	ひとり1,500円	雨天時 雨天決行

12月バードウォッチング入門

双眼鏡や図かんの使い方を練習して、野鳥観察をしてみましょう。双眼鏡の貸し出しもあります。
(必ず希望月を明記してください。)

日時	12月14日(土)	9:50~12:00
対象	小学生以上	定員 18人
参加費	ひとり300円	雨天時 小雨決行

森の恵みでアートしよう

森の木の枝や葉っぱに実など、自然の素材を使って素敵な作品を作りましょう。

日時	10月19日(土)	10:00~12:00
対象	小学生以上	定員 20人
参加費	ひとり500円	雨天時 雨天決行

木工クラフト教室 カレンダー

ノコギリを使って木材をサイコロ型に加工し、置き型日めくりカレンダーを作りましょう。

日時	10月20日(日)	10:00~12:00
対象	小学3年生以上	定員 10人
参加費	ひとり1,500円	雨天時 雨天決行



ミニ門松作り

竹材を使って世界にひとつしかないミニ門松を作ってみましょう。ひとり1対(2個)の門松を作ります。
(必ず希望日と作成する門松の対数を明記してください。)

日時	12月15日(日)/21日(土)	10:00~12:00
対象	小学3年生以上	定員 各回15人
参加費	ひとり1,500円	雨天時 雨天決行



竹あかりをつくろう

電動ドリルで竹に穴を開け、世界にひとつだけの竹あかりを作りましょう。竹の成長のために間引いた地元「太市」で育った竹を使います。

日時	10月26日(土)	10:00~12:00
対象	小学3年生以上	定員 10人
参加費	ひとり1,500円	雨天時 雨天決行



クリスマスリースをつくろう

落ち葉や木の実を使って、オリジナルのクリスマスリースを作りましょう。

日時	11月24日(日)	10:00~12:00
対象	小学生以上	定員 20人
参加費	ひとり500円	雨天時 雨天決行



メリークリスマス みんなであそぼ

森のクリスマス会だよ!! サンタさんからのプレゼントを使って、工作やゲームをしてあそびましょう。

日時	12月22日(日)	10:00~12:00
対象	2歳以上	定員 10組20人
参加費	ひとり300円	雨天時 小雨決行



森のかみしばい

森にあそびに来たら、紙芝居が待っているよ! 小さなお子様から大人まで楽しめる紙芝居をたくさん用意してお待ちしています。

対象	どなたでも	定員	なし	参加費	無料	雨天時	雨天決行
日程	【10月】	【11月】	【12月】				
	13日(日)/27日(日)	10日(日)/24日(日)	8日(日)				
時間	それぞれ10時~14時に開催しています。お好きな時間にお越しください。(予約不要)						

森の腹話術&マジックショー

ネイチャーセンターで腹話術とマジックショーをしているよ。アツとおどろくフシギなショーを家族で楽しみましょう。

対象	どなたでも	定員	なし	参加費	無料	雨天時	雨天決行
日程	【10月】	【11月】	【12月】				
	20日(日)	17日(日)	1日(日)				
時間	11時30分~12時30分(予約不要)						

年末年始のお知らせ

誠に勝手ながら、下記の期間を年末年始の休館とさせていただきます。

2024年

12/28(土)

2025年

1/4(土)

年始は1月5日(日)9:00より開館いたします。